

版次	0	变更摘要	新产品发行	日期	2016/9/25
----	---	------	-------	----	-----------

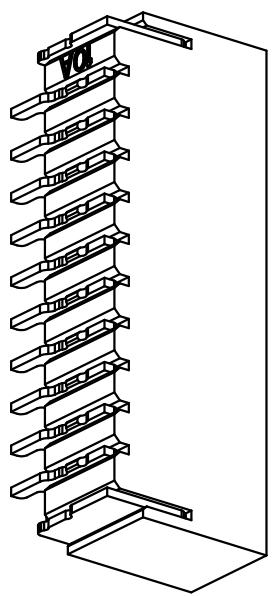

序号	品名	材质
①	1.0-E型卧式WTB胶芯	ICP UL94V-0 自然色
②	1.0-E型立式WTB端子	磷青铜/表面镀锡
③	1.0-E型卧式WTB弹片	黄铜/表面镀锡
④	1.0-E型立式胶盖	ICP UL94V-0 自然色

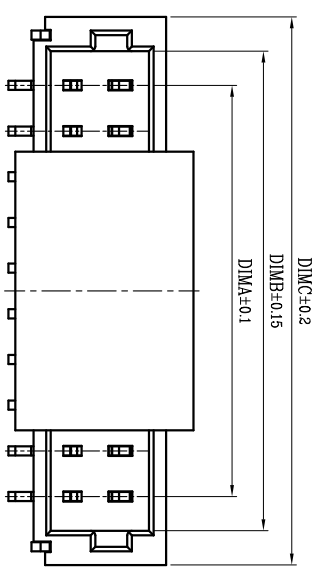
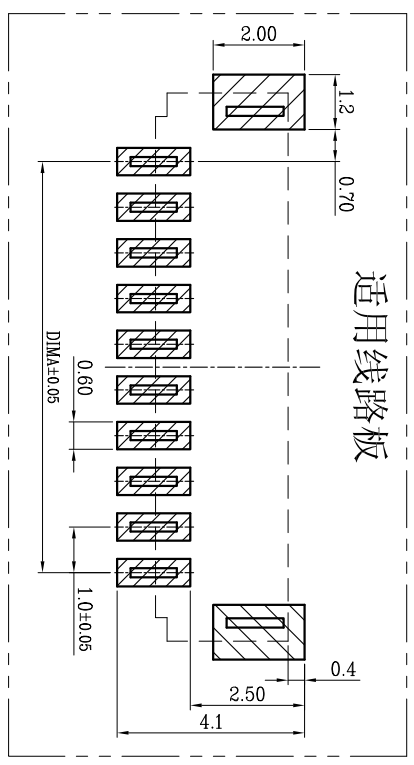
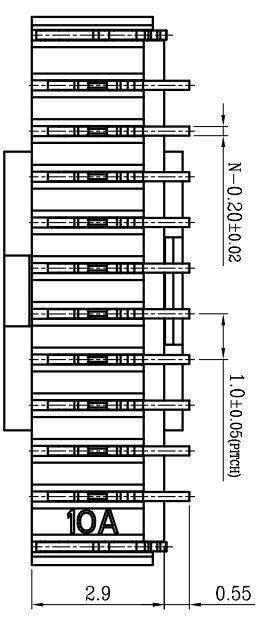
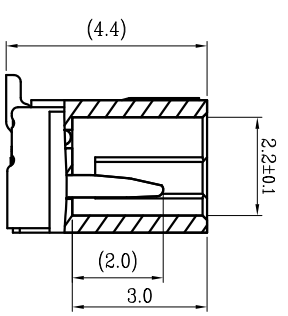
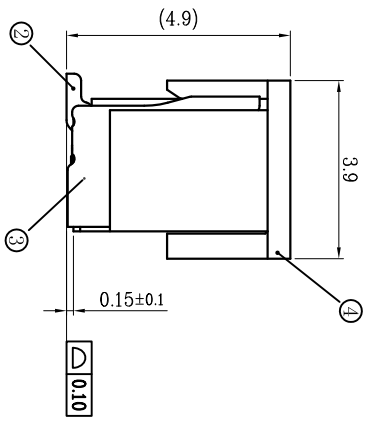
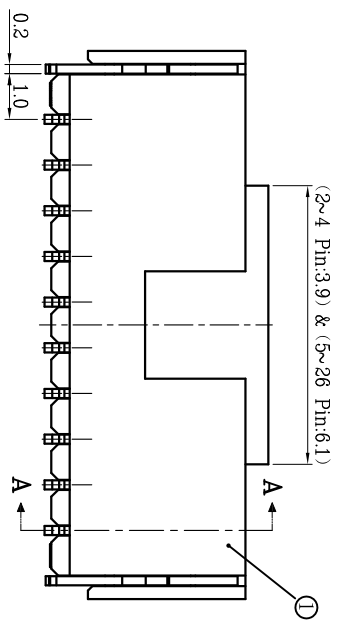

CKT	DIM A	DIM B	DIM C
2	1.00	2.50	4.00
3	2.00	3.50	5.00
4	3.00	4.50	6.00
5	4.00	5.50	7.00
6	5.00	6.50	8.00
7	6.00	7.50	9.00
8	7.00	8.50	10.00
9	8.00	9.50	11.00
10	9.00	10.50	12.00
11	10.00	11.50	13.00
12	11.00	12.50	14.00
13	12.00	13.50	15.00
14	13.00	14.50	16.00
15	14.00	15.50	17.00
16	15.00	16.50	18.00
17	16.00	17.50	19.00
18	17.00	18.50	20.00
19	18.00	19.50	21.00
20	19.00	20.50	22.00
22	21.00	22.50	24.00
24	23.00	24.50	26.00
26	25.00	26.50	28.00

- 技术指标:
1. 塑件表面应光洁、无毛边、无明显收缩、缺陷、裂纹等现象。
  2. 温度范围: -25°C~85°C。
  3. 额定电压: 30V, AC。
  4. 接触电阻: ≤0.02Ω。
  5. 绝缘电阻: ≥100MΩ。
  6. 额定电流:

7. 产品料号:
- 5001 - SH 0010 B - \*\* G 1
- JM CONNECTOR SERIES  
PITCH: 1.0
- B: 立贴  
ALTERNATE PACKING: R: 卷; T: 管  
G: 卷+盖

深圳市文章济美科技有限公司

品名 (TITLE) 1.00 Pitch E型立式WTB业务图  
料号 (DRAWNO) 5001-SH0010B-\*\*G1-00  
比例 (SCALE) 1:1

一般公差 (TOLERANCE)	X ±0.10 XX ±0.10 ANGLES ±1°
单位 (UNITS)	mm
张数 (SHEET)	1 Of 1
审核 (APPD)	王浩
审核 (CHKD)	黄志明
制图 (DR)	Anlan

适用电线型号:	a. AWG#28:1.0A(per pin) b. AWG#30:1.0A(per pin) c. AWG#32:0.8A(per pin)
---------	-------------------------------------------------------------------------------